

Seesberg

50,0 m

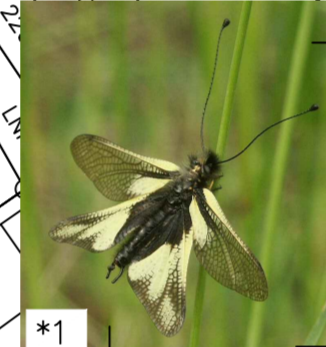

Magerrasen mit Libellen-Schmetterlingshaft

Legende

Planzeichenverordnung

Sonstige Planzeichen

□ Grenze räumlicher Geltungsbereich (§ 9 Abs. 7 BauGB)

Bewertung Naturhaushalt

60.20	60.20 Straße Weg Platz Grundwert 1
59.10	59.10 Laubbaum-Bestand Grundwert 14
60.10	60.10 Von Bauwerken bestandene Fläche Grundwert 1
60.50	60.50 Kleine Grünfläche Grundwert 4
60.23	60.23 Weg oder Platz mit Kies
36.50	36.50 Magerrasen mit Libellen-Schmetterlingshaft

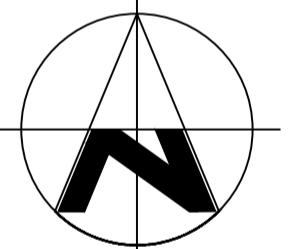

Bauherr: Stadt Boxberg Kurfalzstraße 29 97944 Boxberg	Dateiname: 20161224_Naturhaushalt_Bestand_01 Datum: 23.01.2017	
Projektbezeichnung: Naturhaushalt Bestand Bewertung der Biotoptypen Stand 23.01.17/10.04.17	Geändert: 24.05.2017 17.07.2017	
	Maßstab: 1:500	
	Gezeichnet: ChJx	
	Projekt-NR. Plan-NR. 2016124 P 02	