

Boxberg OT Uiffingen

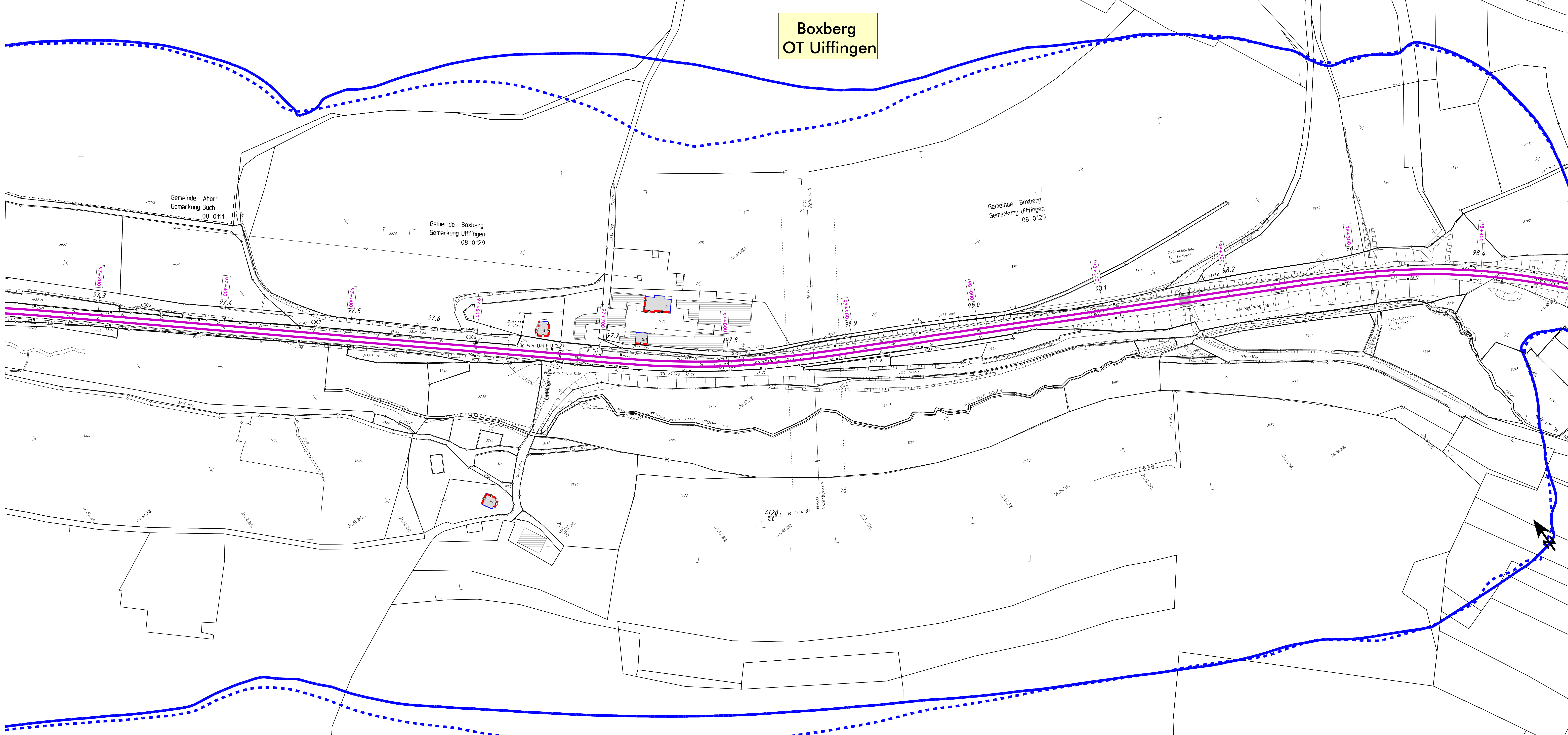

- ### Legende
- Emission Schiene
 - Brücke
 - Geltungsbereich Bebauungsplan
 - Hauptgebäude nach 1974
 - Nebengebäude und Gebäude ohne Wohnnutzung
 - Hauptgebäude vor 1974
 - Fassade mit Grenzwertüberschreitung
 - Fassadenpunkt
 - Wohngebiete
 - Mischgebiete
 - Gewerbegebiete
 - Schulen
 - 57 dB(A) - Isophone (Nacht) - freie Schallausbreitung
 - 57 dB(A) - Isophone (Nacht) - reale Schallausbreitung

Maßstab 1:1000
BB000_02

Schalltechnische Untersuchung - Anlage														
Auftraggeber: MODUS CONSULT <small>Planetenstraße 10b 70372 Mannheim Tel. 07231 94000-0, Fax 07231 94000-11</small>	Planerfirma: MODUS CONSULT <small>Planetenstraße 10b 70372 Mannheim Tel. 07231 94000-0, Fax 07231 94000-11</small>	Auftrag-Nr.: 31036-23 <table border="1" style="width: 100%; border-collapse: collapse;"> <tr> <th>gen.</th> <th>Datum</th> <th>Name</th> </tr> <tr> <td>gen.</td> <td>04/2019</td> <td>SP</td> </tr> <tr> <td>baupr.</td> <td>01/2019</td> <td>PR</td> </tr> <tr> <td>ger.</td> <td>01/2019</td> <td>FG</td> </tr> </table>	gen.	Datum	Name	gen.	04/2019	SP	baupr.	01/2019	PR	ger.	01/2019	FG
gen.	Datum	Name												
gen.	04/2019	SP												
baupr.	01/2019	PR												
ger.	01/2019	FG												
Bauwerk: DB Netz AG Regiobereich West Schwaiblmühlstr. 82 74177 Karlsruhe		Anlage Nr.: 22 Planart: Schalltechnische Untersuchung Planzustand: Maßstab: 1:250 sen u 1/50 sen Zeichnungen (Einzeldruck):												
Ergebnisse: Ergebnisse der schalltechnischen Berechnungen, Bestand 2016, Lärmschutz Boxberg Variante ohne Lärmschutz		Projekt: 08XXX Boxberg Untersuchungsabschnitt: Ref.-Str. 4120, km 96,160 - 109,960												